Guide PostCard Creator Business
Production de publipostage par carte postale en ligne

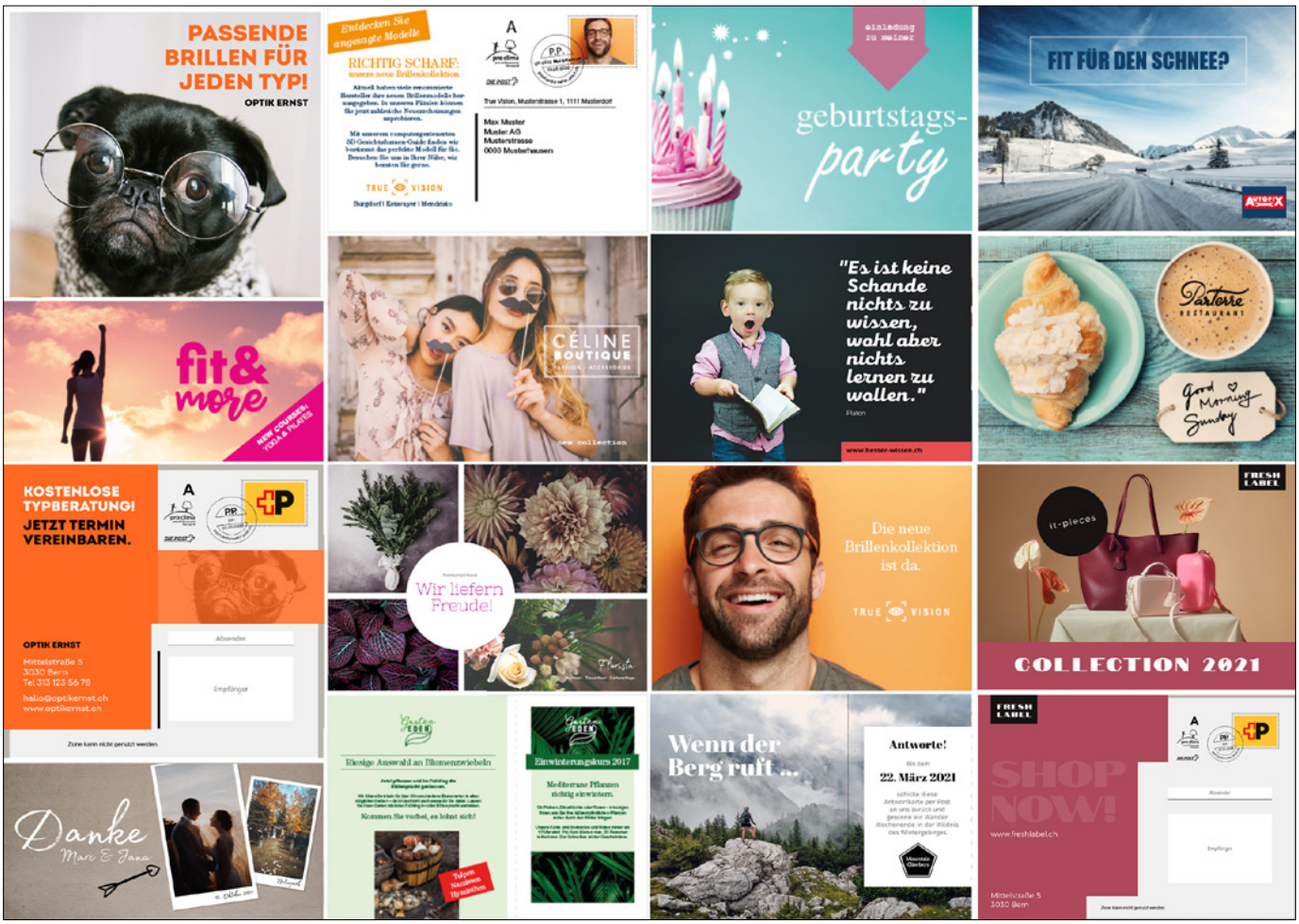

URL

www.poste.ch/postcardcreator

Dimensions

Cartes postales	A6, A5, A6/5, B5
Cartes postales créatives	Carrée

Formats des images

- PNG
- JPEG
- EPS
- SVG
- BMP
- PDF

Veuillez noter que PostCard Creator Business convertit les fichiers EPS en bitmaps (sRGB avec 300 dpi).

Couleurs

PostCard Creator Business utilise le profil couleur sRGB, mais les images et les PDF peuvent avoir leur propre profil couleur intégré (p. ex. CMJN). L'imprimerie s'assure ensuite que les couleurs sont calculées selon le profil d'encre de la presse. Nous avons cependant besoin d'avoir les photos des cartes échantillons avec le profil couleur sRGB, parce qu'elles sont affichées sur le web.

Dimensions optimales des images en pixels pour 300 dpi

Carte postale A6 (105 × 148 mm)	1311 × 1819
Carte postale A6/5 (105 × 210 mm)	2551 × 1311
Carte postale A5 (148 × 210 mm)	1819 × 2551
Carte postale B5 (176 × 250 mm)	2150 × 3024
Carte carrée (148 × 148 mm)	1819 × 1819
Timbre-poste (29 × 21 mm)	343 × 248

Les images dont la résolution est inférieure à 300 dpi peuvent voir leur qualité diminuer lors de la production. Les images contenant du texte devraient présenter une résolution minimale de 300 dpi afin que la netteté et le contraste restent intacts. Toutefois, ne créez pas d'images avec plus de 600 dpi, cela n'améliorerait pas la qualité. PostCard Creator Business prend en charge des images d'une taille maximale de 20 Mo. Une marge de coupe supplémentaire de 3 mm doit être prévue sur chaque côté des formats sélectionnés. Ce bord est découpé avant l'impression afin d'obtenir un résultat sans marge.

Polices

PostCard Creator Business propose les polices suivantes par défaut:

Aleo	AMATIC	Archivo
BUNGEE INLINE	Carter One	CODYSTAR
Fira Sans	Intro	KRONA ONE
KUMAR ONE	Lobster	Madelyn
Mixa	Molle	MONOTON
Nixie One	NOTABLE	Open Sans
Oswald	Palanquin Dark	PERMANENT MARKER
Poppins	ROBOTO	ROBOTO
SANCREEK	Sensa	Stint Ultra
VT323	Yeseva One	

Seules ces polices sont disponibles pour la personnalisation de vos textes. Pour des raisons de protection des droits d'auteur, il est impossible d'utiliser des polices d'entreprise. Les adresses des expéditeurs et des destinataires sont imprimées en Arial par défaut. Ces polices ne peuvent pas être modifiées.

Graphique – Coupe – Format – Contenus

Les polices et autres informations importantes qui ne doivent être découpées doivent être situées à au moins 6 mm (marge de 3 mm + zone de tolérance de 3 mm) de la marge en prévision d'écarts éventuels dus à la chaleur ou à l'humidité (couleur et vernis).

Qualité du papier

Carte postale: Invercote 260 g/m², blanc, 1 côté couché

Impression

Impression recto-verso effectuée en quadrichromie sur presse numérique HP Indigo.

Surfaces d'exclusion

Veuillez tenir compte des surfaces d'exclusion, délimitées en gris sur les modèles.

Marques de coupe

PostCard Creator Business génère les marques de coupe. Par conséquent, ne tracez aucune marque de coupe sur votre modèle.

Aperçu / Bon à tirer

Après avoir téléchargé les adresses, il vous sera possible d'afficher un aperçu PDF de chaque adresse sous Adressage (cliquez sur l'icône PDF). Vous pouvez commander un bon à tirer papier après avoir placé le produit dans le panier des marchandises.

Modèles

Afin que vous puissiez créer vos cartes avec les programmes de traitement d'images auxquels vous êtes habitués (InDesign, QuarkXPress, Photoshop), il est possible de télécharger le recto et le verso de chaque carte.

2012-296 (LS) 01.2024

Poste CH SA
Services logistiques
Wankdorfallee 4
3030 Berne

www.poste.ch/postcardcreator
Téléphone 0848 000 025
postcardcreator.ch@poste.ch